AWG 315 SR.2

ACCESSORI

COD. PRODOTTO: 205786

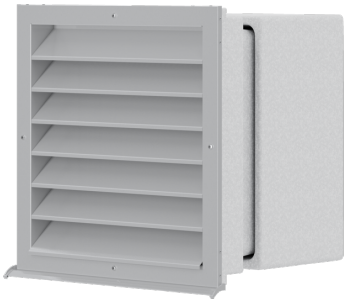

Le caratteristiche principali

- Passante a parete stabile anche per grandi spessori di parete
- Estendibile telescopicamente per un adattamento ottimale
- Passante a parete in EPS ad alta densità
- L'umidità presente viene scaricata attraverso angoli di sformo integrati
- La griglia antintemperie in alluminio verniciato argento si distingue per l'elevata protezione contro la corrosione
- Funzionamento silenzioso e comfort elevato grazie alla griglia antintemperie concepita in modo da ridurre la rumorosità e le perdite di carico
- La griglia di protezione impedisce l'ingresso ai piccoli animali
- Le tracce di colatura sulla facciata vengono evitate grazie all'ampio gocciolatoio sul telaio con protezione laterale

AWG 315 L.2
Cod. prodotto: 205788

Tipo	AWG 315 L.2	AWG 315 SR.2
Codice art.	205788	205786

Dati tecnici

Altezza	440 mm	440 mm
Larghezza	440 mm	440 mm
Profondità	340 mm	340 mm
Apertura di passaggio min.	450x450 mm	450x450 mm
Spessore della parete	325 - 500 mm	325 - 500 mm
Quantità aria max.	1300 m³/h	1300 m³/h
Colore	Alluminio, anodizzato naturale	argento metallizzato

Informazioni di contatto

Hai delle domande? Saremmo lieti di poterti aiutare:
Scrivi un'e-mail a
info@stiebel-eltron.it

Informazioni per l'installazione

Richiedi al tuo gestore elettrico locale o a un elettricista autorizzato di installare gli apparecchi che non sono completamente cablati, vale a dire pronti per il collegamento a spina. L'elettricista dovrebbe anche essere in grado di aiutarti ad ottenere il contratto di fornitura elettrica necessario per l'installazione degli apparecchi.