STIEBEL ELTRON

Scheda tecnica

LA 100 G-A

DECENTRALIZZATO

COD. PRODOTTO: 205906

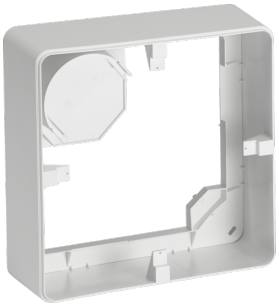

Le caratteristiche principali

Unità ventilante per installazione su parete finita

Unità ventilante per apparecchi singoli di ventilazione e aerazione conformi a DIN 18017-3

Funzionamento molto silenzioso

STIEBEL ELTRON

Scheda tecnica

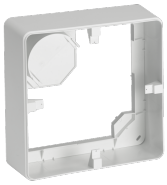

Tipo	LA 100 G-A
Codice art.	205906

Dati tecnici

Altezza	270 mm
Larghezza	270 mm
Profondità	136 mm

Informazioni di contatto

Hai delle domande? Saremmo lieti di poterti aiutare:
Scrivi un'e-mail a
info@stiebel-eltron.it

Informazioni per l'installazione

Richiedi al tuo gestore elettrico locale o a un elettricista autorizzato di installare gli apparecchi che non sono completamente cablati, vale a dire pronti per il collegamento a spina. L'elettricista dovrebbe anche essere in grado di aiutarti ad ottenere il contratto di fornitura elettrica necessario per l'installazione degli apparecchi.