LWZ 5 CS Premium

POMPE DI CALORE ARIA-ACQUA

COD. PRODOTTO: 201427

Accessori necessari

Articolo	Codice art.	Tipo	Descrizione
	227664	FES Komfort	Controllo remoto
	205786	AWG 315 SR.2	Passaggio a parete esterno termoisolato

Accessori consigliati

Articolo	Codice art.	Tipo	Descrizione
	205788	AWG 315 L.2	Passaggio a parete esterno termoisolato
	233836	AWG 315 SR	Passaggio a parete esterno termoisolato
	233493	ISG plus	Internet Service Gateway con SG Ready
	229336	ISG web	Internet Service Gateway
	227665	LSK Inverter	Cassetta estate

	201720	LSWP 315-1.5 SG	Tubo aria insonorizzato
	232675	LULH 315 o	Cappa circolazione aria, aria esterna immessa/aria smaltimento
	204818	LWF AR 1.5	Post-riscaldamento aria
	233867	LWTF Inverter Enthalpie LWZ 5+8	Scambiatore di calore entalpico
	233301	ZLWZ Zirku set	Set allacciamento pompa di ricircolo ACS

Accessori per la manutenzione

Articolo	Codice art.	Tipo	Descrizione
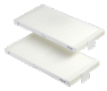	231332	FMK F7-2 ZUL Inverter	Set cassette filtro
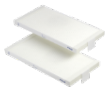	231331	FMK M5-2 ZUL Inverter	Set cassette filtro
	231330	FMS G4-10 ABL Inverter	Set tappetini filtranti

Informazioni di contatto

Hai delle domande? Saremmo lieti di poterti aiutare:
Scrivi un'e-mail a
info@stiebel-eltron.it

Informazioni per l'installazione

Richiedi al tuo gestore elettrico locale o a un elettricista autorizzato di installare gli apparecchi che non sono completamente cablati, vale a dire pronti per il collegamento a spina. L'elettricista dovrebbe anche essere in grado di aiutarti ad ottenere il contratto di fornitura elettrica necessario per l'installazione degli apparecchi.